

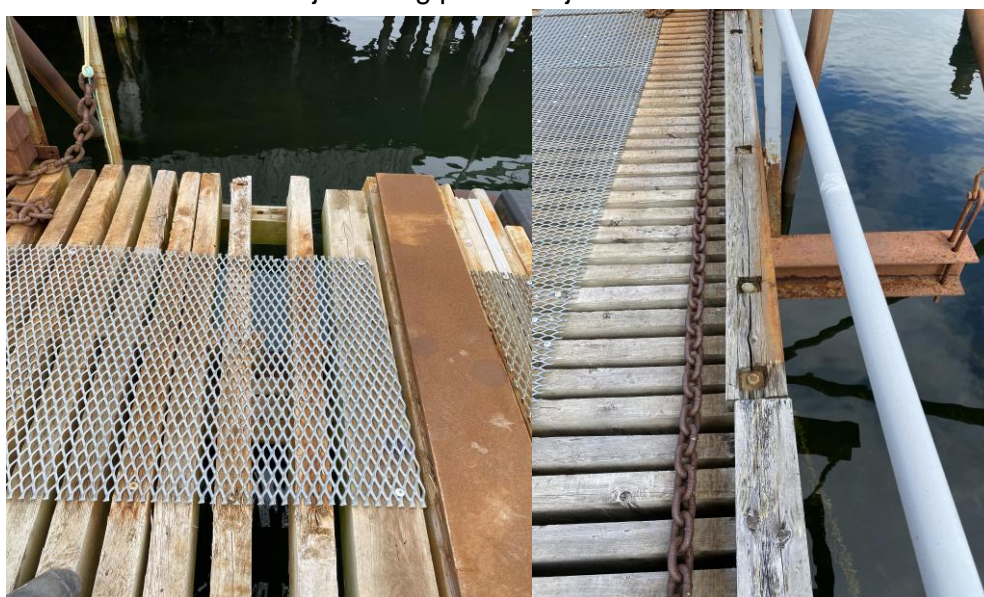

BILFINGER

Vår dato: 17.6.2020
Side 2 av 7

2. Treverk i front bør skiftes ut. Noe er knekt, mye dårlig treverk generelt på kjørebro. Treverk/dekke har forskjøvet seg på bærebjelker.





BILFINGER

Vår dato: 17.6.2020
Side 3 av 7

3. Store skader i betong på venstre landfeste (sett fra land), det bør gjøres en større utbedring på dette, det er en fare for at hele landfestet kan løsne.





BILFINGER

Vår dato: 17.6.2020
Side 4 av 7

4. Mye løse bolteforbindelser. Alle bolteforbindelser på kjørebri bør ettertrekkes.





BILFINGER

Vår dato: 17.6.2020
Side 5 av 7

5. Det er generelt veldig mye rust på bærebjelkene. Anbefaler ny tykkelsesmåling av steg i bjelker.





BILFINGER

Vår dato: 17.6.2020
Side 6 av 7

6. Rekkverk løsnet begge sider i front kjørebri. Bør festes.





BILFINGER

Vår dato: 17.6.2020
Side 7 av 7

7. Lodd på kjørebro er slått løs. Dette må festes for å unngå at dette kan falle i sjøen.

